Remseck am Neckar
Große Kreisstadt

Sitzung AUT am 15.11.2011 und Gemeinderatssitzung am 22.11.2011

INGENIEURBÜRO DIPL.-ING.

AXEL WESTRAM

Büro für Bau- und Vermessungswesen

BÜRO FÜR BAU- UND VERMESSUNGSWESEN
74321 Bietigheim-Bissingen Wilhelmshofstr. 25 Telefon 0 71 42 / 5 65 40
mail@ib-westram.de Telefax 0 71 42 /98 73 00

Remseck am Neckar
Große Kreisstadt

Sitzung AUT am 15.11.2011 und
Gemeinderatssitzung am 22.11.2011

Bild 1:
Ist-Zustand Kelterstraße

BÜRO FÜR BAU- UND VERMESSUNGSWESEN
74321 Bietigheim-Bissingen Wilhelmshofstr. 25 Telefon 0 71 42 / 5 65 40
mail@ib-westram.de Telefax 0 71 42 /98 73 00

Remseck am Neckar
Große Kreisstadt

Sitzung AUT am 15.11.2011 und
Gemeinderatssitzung am 22.11.2011

Bild 2:
Ist-Zustand Querstraße

BÜRO FÜR BAU- UND VERMESSUNGSWESEN
74321 Bietigheim-Bissingen Wilhelmshofstr. 25 Telefon 0 71 42 / 5 65 40
mail@ib-westram.de Telefax 0 71 42 /98 73 00

Remseck am Neckar
Große Kreisstadt

Sitzung AUT am 15.11.2011 und
Gemeinderatssitzung am 22.11.2011

Bild 3:
Ist-Zustand Schlößlesstraße

BÜRO FÜR BAU- UND VERMESSUNGSWESEN
74321 Bietigheim-Bissingen Wilhelmshofstr. 25 Telefon 0 71 42 / 5 65 40
mail@ib-westram.de Telefax 0 71 42 /98 73 00

Remseck am Neckar
Große Kreisstadt

Sitzung AUT am 15.11.2011 und
Gemeinderatssitzung am 22.11.2011

Bild 4:
Ausbauzustand Kelterstraße west

BÜRO FÜR BAU- UND VERMESSUNGSWESEN
74321 Bietigheim-Bissingen Wilhelmshofstr. 25 Telefon 0 71 42 / 5 65 40
mail@ib-westram.de Telefax 0 71 42 /98 73 00

Remseck am Neckar
Große Kreisstadt

Sitzung AUT am 15.11.2011 und
Gemeinderatssitzung am 22.11.2011

Bild 5:
Ausbauzustand Schlößlesstraße

BÜRO FÜR BAU- UND VERMESSUNGSWESEN
74321 Bietigheim-Bissingen Wilhelmshofstr. 25 Telefon 0 71 42 / 5 65 40
mail@ib-westram.de Telefax 0 71 42 /98 73 00

Regelschnitt Straßenbau M. 1:50

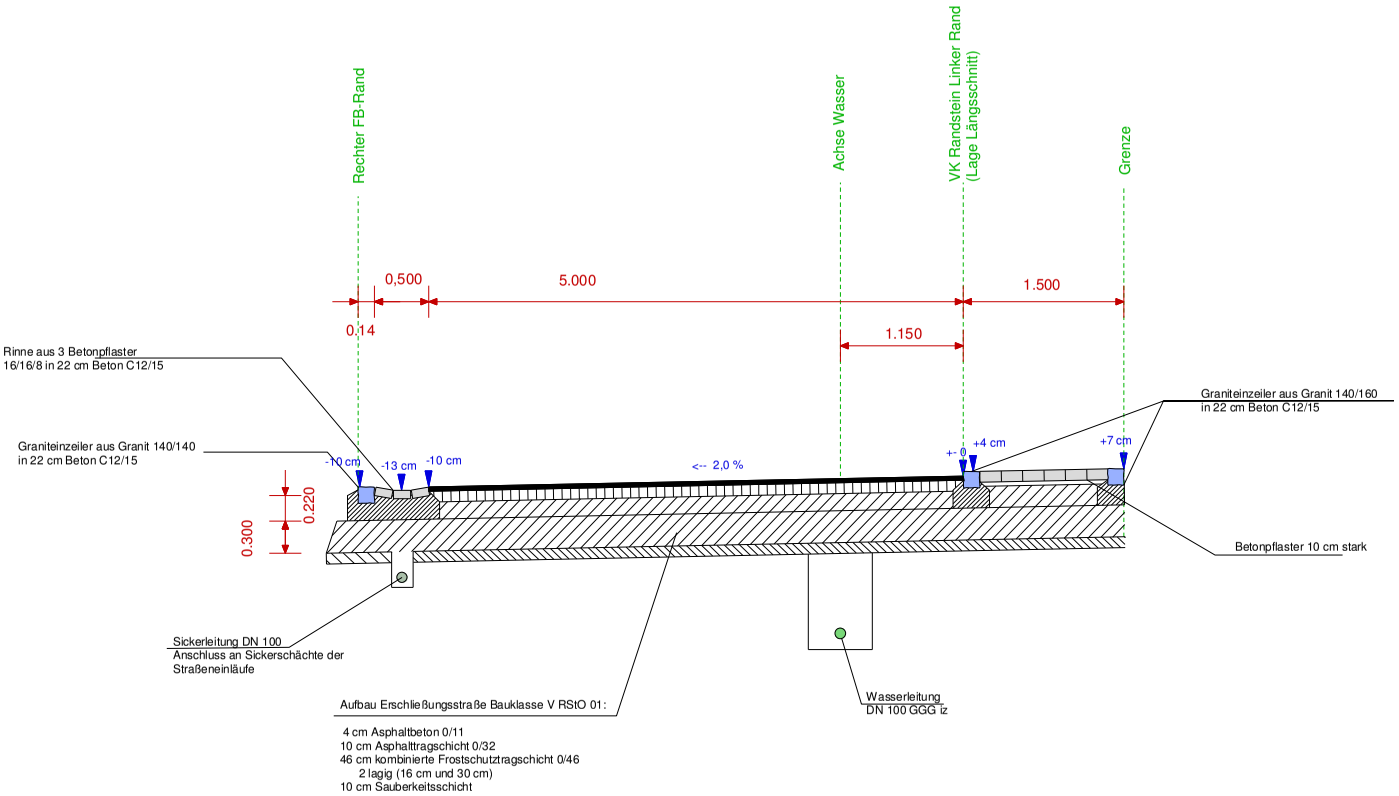

Stadt Remseck am Neckar
Umgestaltung Kelterstraße

Plan-bearbeitung:

INGENIEURBÜRO DIPL.-ING. AXEL WESTRAM
BÜRO FÜR BAU- UND VERMESSUNGSWESEN
74321 Bietigheim-Bissingen Wilhelmshofstr. 25 Telefon 07142/56540
mail@ib-westram.de Fax 07142/987300

Planinhalt: R1
Regelschnitt Kelterstraße

Planbezeichnung:	Datum:	Zeichen:	Maßstab:
R1 index 0.sda	28.10.2011	AW	1:50

Projekt-Nr.: 10.019 Stratis-Version: 12

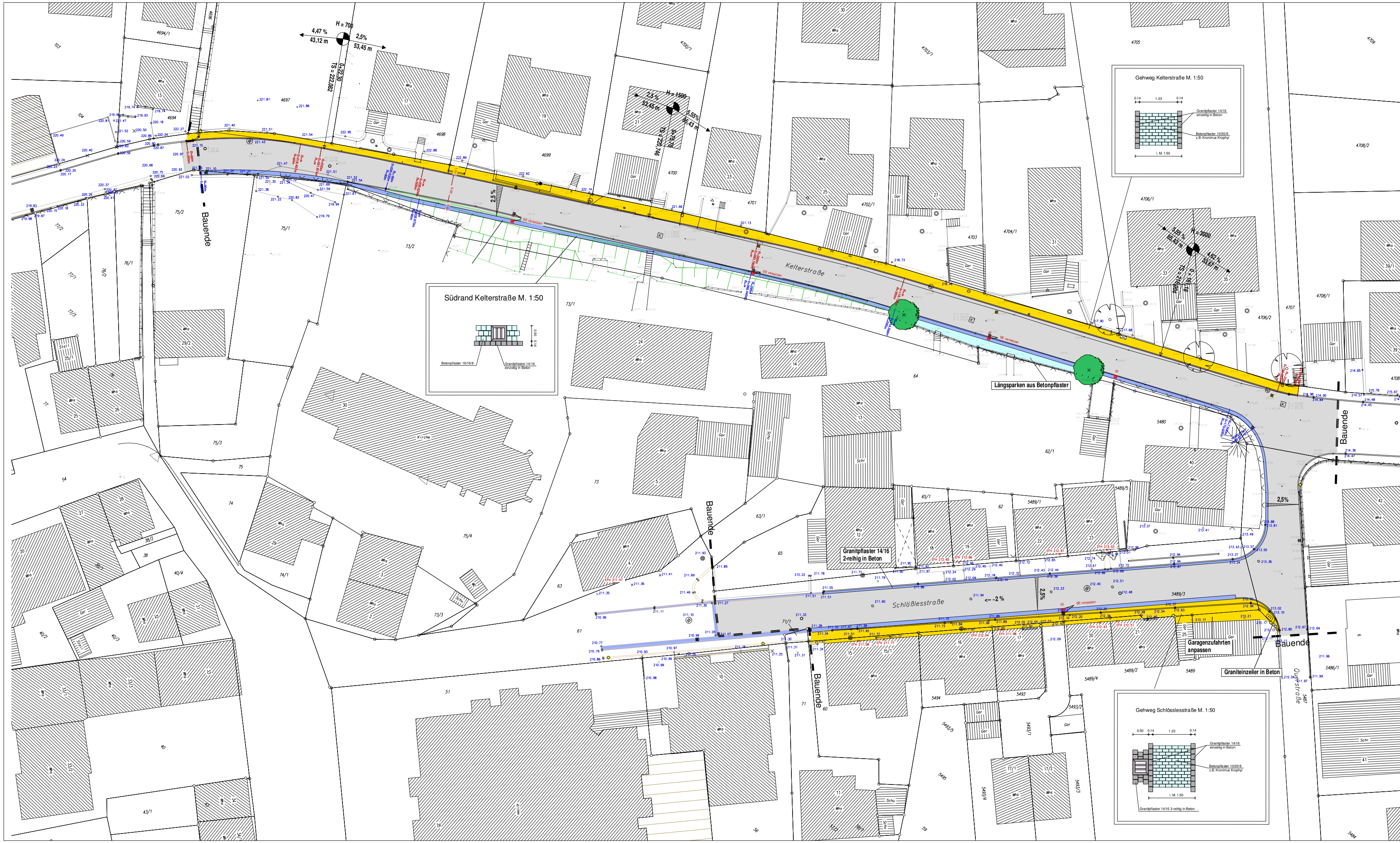

Index	bearbeitet		Bemerkung
a	Sept. 10	AW	Längsparkstände aus Betonpflaster 2 Baumquartiere
b	08.10.11	AW	Wegfall Pflasterbänder Querstraße, Schlößlesstraße

Stadt Remseck am Neckar

Umgestaltung Kelterstraße
in Aldingen

Plan bearbeitung:

INGENIEURBÜRO DIPL.-ING. AXEL WESTRAM
BÜRO FÜR BAU- UND VERMESSUNGSWESEN
74321 Bietigheim-Bissingen Wilhelmshofstr.25 Telefon 0 71 42/5 65 40
mail@ib-westram.de Fax 0 71 42/98 73 00

Planinhalt: Lageplan Neugestaltung

Plan-Nr.: L1 — Index: b

gezeichnet:		genehmigt:	
Datum	Zeichen	Datum	Zeichen
16.06.2010	AW		

Leistungsphase/Planstand: Entwurfsplanung

Planbezeichnung: L1 index b.sda

Maßstab: 1:250

Ing.büro A.Westram

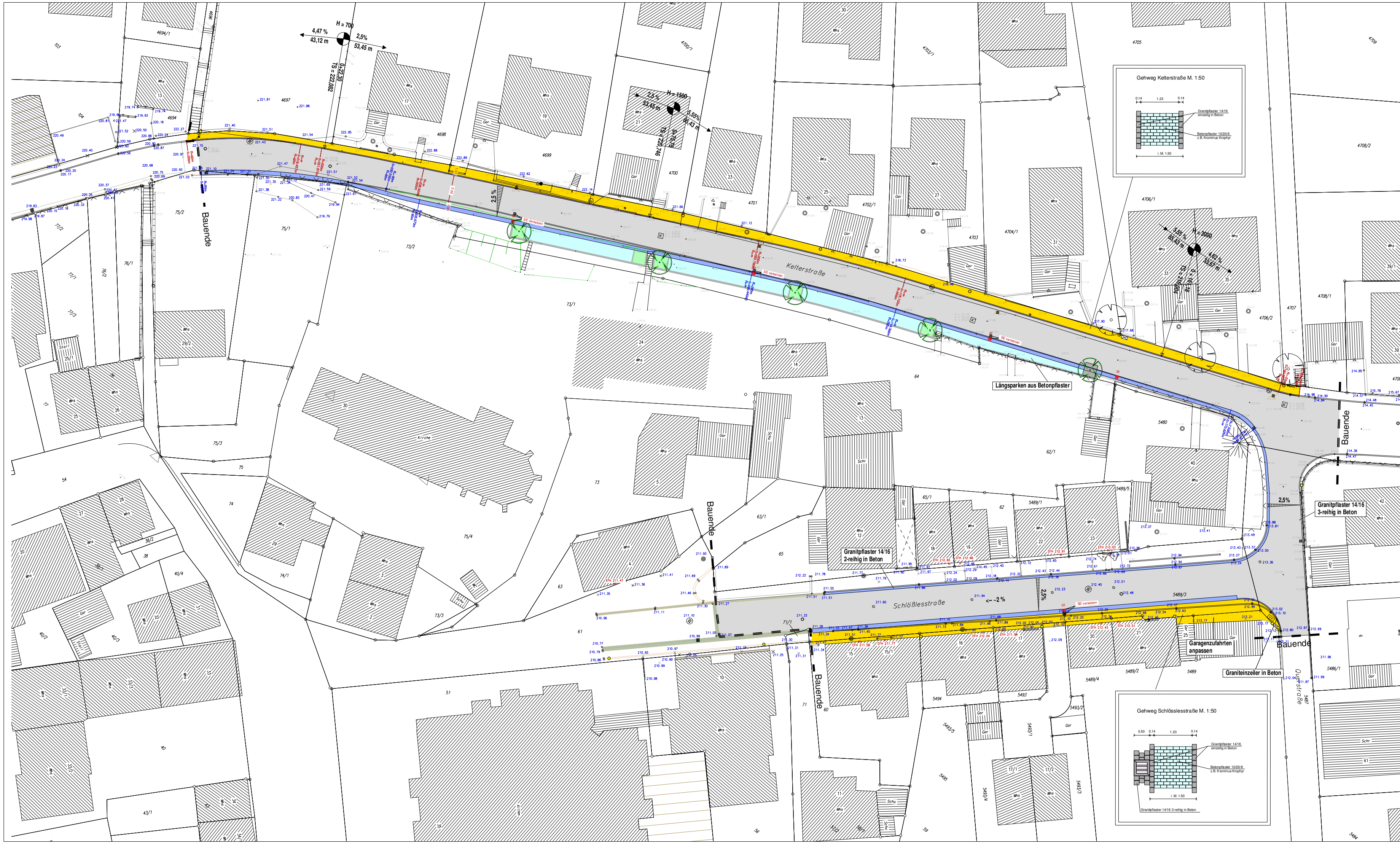

Stadt Remseck am Neckar

Umgestaltung Kelterstraße
in Aldingen

Index	bearbeitet	Bemerkung

Plan bearbeitung:

INGENIEURBÜRO DIPL.-ING. AXEL WESTRAM
BÜRO FÜR BAU- UND VERMESSUNGSWESEN
74321 Bietigheim-Bissingen Wilhelmshofstr.25 Telefon 0 71 42/5 65 40
mail@ib-westram.de Fax 0 71 42/98 73 00

Planinhalt: Lageplan Neugestaltung Variante 2

Plan-Nr.: L1 Var2 — Index: 0

Leistungsphase/Planstand: Entwurfsplanung

Planbezeichnung: L1 index Variante 2.sda

gezeichnet:		genehmigt:	
Datum	Zeichen	Datum	Zeichen
18.11.2010	AW		

Maßstab: 1:250

Ing.büro A.Westram

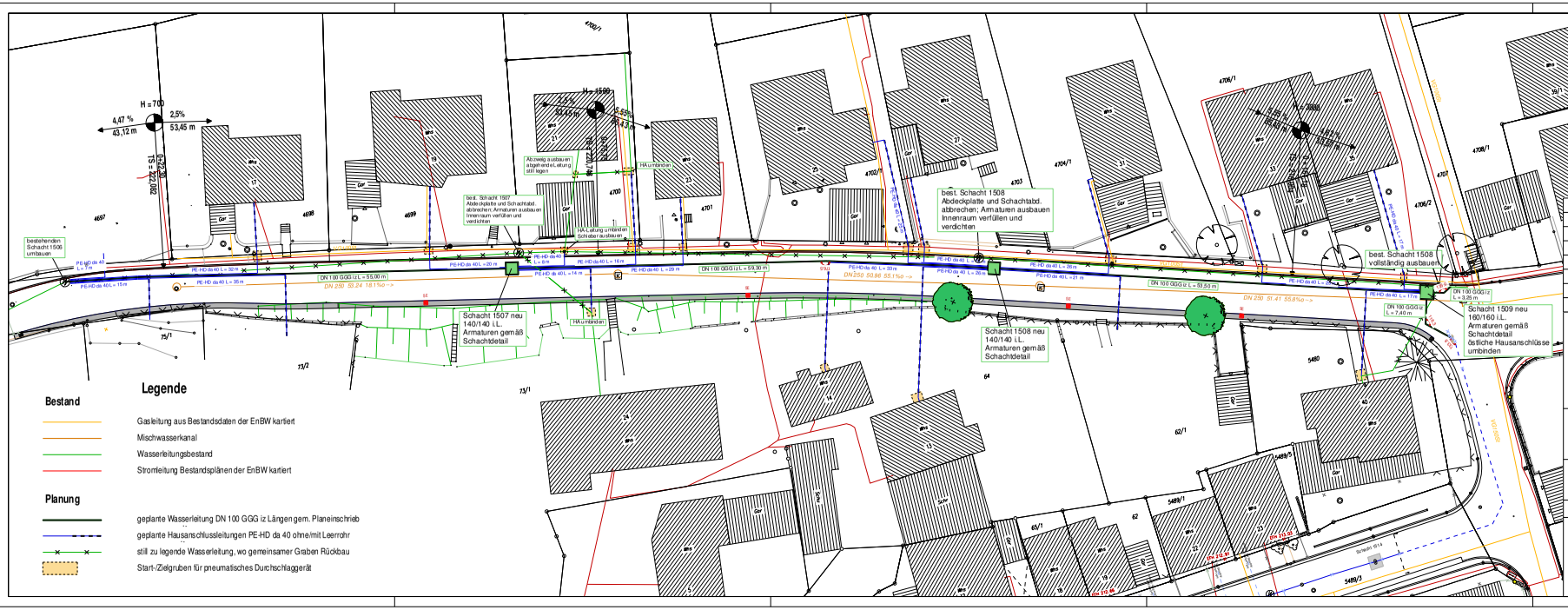

Index	bearbeitet	Bemerkung

Remseck am Neckar Große Gemeinde

Stadt Remseck am Neckar
Ortsteil Aldingen

Umbau Kelterstraße
und Schlößlestraße

Plan bearbeitung:

INGENIEURBÜRO DIPL.-ING. AXEL WESTRAM
BÜRO FÜR BAU- UND VERMESSUNGSWESEN
74321 Bietigheim-Bissingen Wilhelmshofstr.25 Telefon 0 71 42/5 65 40
mail@ib-westram.de Fax 0 71 42/98 73 00

Planinhalt:	Plan-Nr.	Index
Neubau Wasserleitung Kelterstraße	L2	0

gezeichnet:		genehmigt:	
Datum	Zeichen	Datum	Zeichen
27.10.11	AW		
Ing.büro A.Westram			

Leistungsphase/ Planstand: Entwurfsplanung

Planbezeichnung: L2 index 0.sda

Maßstab: 1:250

Papierformat: 10.00
Blatt-Nr.: 00.00

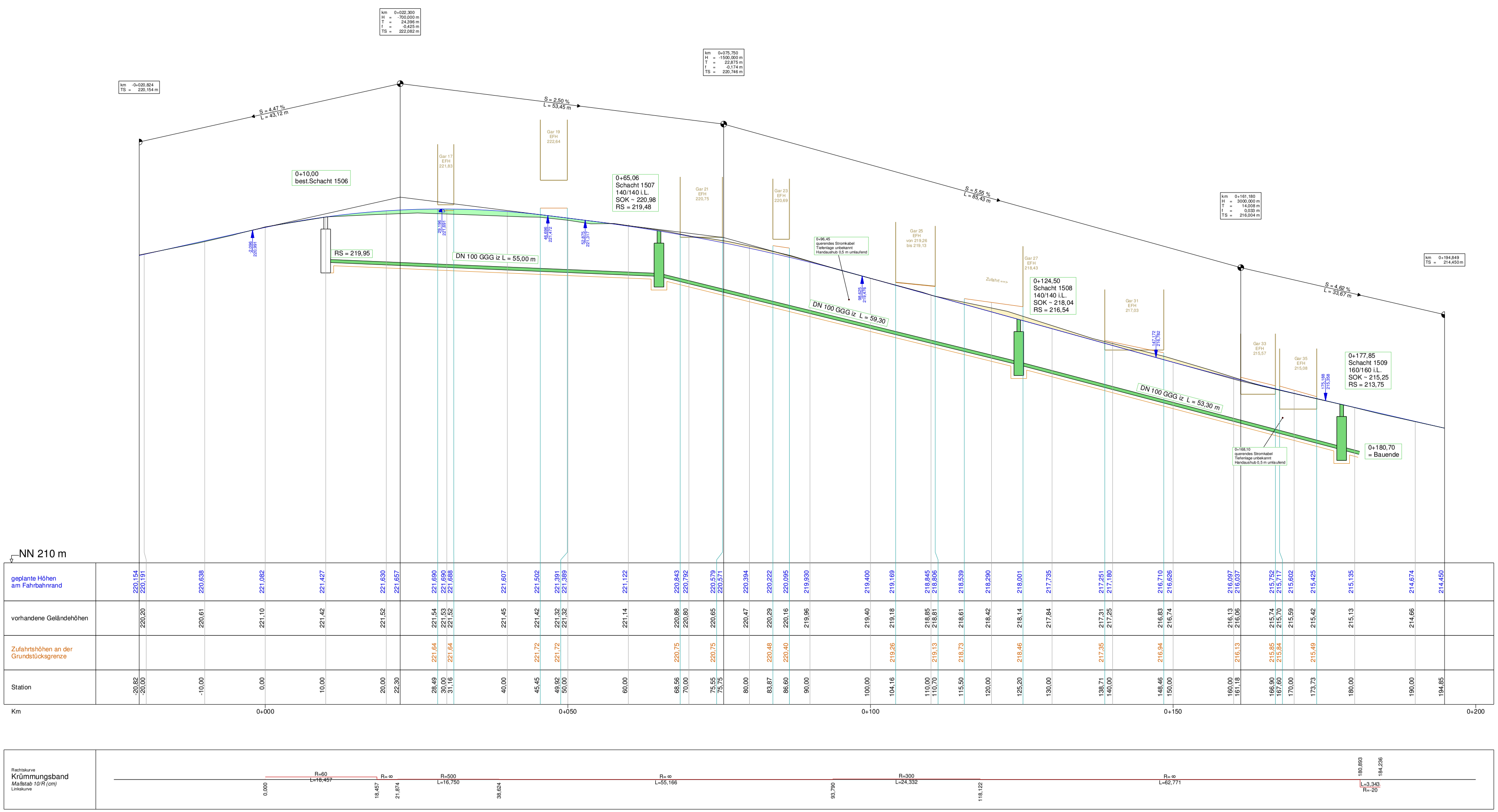

Index	bearbeitet		Bemerkung
a	27.10.11	AW	Wasserleitungsneubau

Stadt Remseck am Neckar

Umgestaltung Kelterstraße in Aldingen

Plan bearbeitung:

INGENIEURBÜRO DIPL.-ING. AXEL WESTRAM
BÜRO FÜR BAU- UND VERMESSUNGSWESEN
74321 Bietigheim-Bissingen Wilhelmshofstr.25 Telefon 0 71 42/5 65 40
mail@ib-westram.de Fax 0 71 42/98 73 00

Planinhalt: Höhenplan Nordrand Kelterstraße = linker Fahrbahnrand

Plan-Nr.: H1 Index: a

gezeichnet:		genehmigt:	
Datum	Zeichen	Datum	Zeichen
16.06.10	AW		

Leistungsphase/Planstand: Entwurfsplanung

Planbezeichnung: H1 index a.sda

Maßstab: 1:250/50

Ing.büro A.Westram